

Forestale settore Monte Gradicciol
Forestale settore Monte Lema
Forestale settore San Salvatore
Forestale settore San Giorgio
Forestale settore Valle di Muggio

Via Piodella 4

telefono 091 815 93 11
fax 091 815 93 09
e-mail

Funzionario
incaricato **Scheggia Carlo**

telefono 091 815 93 11
e-mail carlo.scheggia@ti.ch

MUNICIPIO DI ALTO MALCANTONE					
1	2	3	4	5	6
Ricevuto il - 9 OTT. 2019					
Evaso il					
Ris. Mun. No.					

Repubblica e Cantone Ticino
Dipartimento del territorio
Divisione dell'ambiente
Sezione forestale

**Ufficio forestale 6° circondario
6933 Muzzano**

Municipio
di
Alto Malcantone

6937 Breno

Muzzano.

30 settembre 2019

Ns. nferimento

Vs. nferimento

Taglio, esbosco alberi pericolanti, messa in sicurezza rete stradale comunale

Egregi signori,

a seguito della vostra richiesta v' inoltro le nostre osservazioni e un preventivo di massima in merito alla messa in sicurezza degli alberi pericolanti in alcune tratte stradali comunali.

L'intervento consiste nel taglio di alberi pericolanti, dirado della superficie in modo da migliorare la stabilità del popolamento, compreso l'eliminazione delle ramaglie, per una profondità di ca. 20 ml a monte e ca. 10 ml a valle del sedime stradale.

L'intervento non prevede tagli a ceduo su tutta la profondità dell'area trattata, pertanto non si potranno escludere ulteriori schianti a seguito di particolari eventi atmosferici.

L'area boschiva analizzata, interessa una superficie di ca. 25 ettari.

Le tratte si trovano nelle varie frazioni, in areali boschivi, lungo strade comunali (vedi piano PR allegato).

Da una nostra stima dovrebbero essere tagliati ca. 1250 mc di legname.

I costi di massima stimati sono di ca. fr. 200.- al mc, per un totale di fr. 250'000.-.

Gli interventi si possono eseguire nell'arco di 10 anni a dipendenza della disponibilità finanziaria.

Di norma il legname tagliato ed esboscato resta di proprietà dell'ente esecutore dell'intervento a diminuzione dei costi di taglio.

Gli interventi previsti non beneficiano di sussidi forestali.

Sulle modalità d'intervento, prioritaria è l'informazione ai proprietari.

Restiamo a disposizione per una consulenza e per ulteriori informazioni e inviamo i nostri migliori saluti.

UFFICIO FORESTALE 6° CIRCONDARIO
For. Carlo Scheggia



Allegati:
copie piano PR;
tratte visionate.

RILIEVO STRADE

Frazione	np	nr. Mapp. sedime stradale	Fascia sotto la strada	Fascia sopra la strada	Superficie sotto il sedime stradale	Superficie sopra in sedime stradale
Breno	1	273	270	67	2'700	1'340
	2	289	48	15	480	300
	3	466	469	601	4'690	12'020
	4	467	226		2'260	0
	5	496	161	150	1'610	3'000
	6	505	258	218	2'580	4'360
	7	404	88	30	880	600
	8	231	264	262	2'640	5'240
	9	608	144	26	1'440	520
	10	569	315	370	3'150	7'400
	11	554	78	86	780	1'720
	12	638	130	58	1'300	1'160
	13	688	216		2'160	0
Fescoggia	14	10	205	452	2'050	9'040
	15	197	96		960	0
	16	345		52	0	1'040
	17	212	116		1'160	0
	18	153	239	487	2'390	9'730
	19	291	280		2'800	0
	20	299	270	170	2'700	3'400
Vezio	21	22		27	0	540
	22	73	19		190	0
	23	209	30		300	0
	24	210	257	233	2'570	4'660
	25	261	111	184	1'110	3'680
	26	235	210	309	2'100	6'180
	27	281	160	144	1'600	2'880
Mugena	28	211	57		570	0
	29	282	288	212	2'880	4'240
	30	448	16	218	160	4'360
	31	276	83		830	0
	32	309	199	183	1'990	3'660
	33	339	57		570	0
	34	229		237	0	4'740
Arosio	35	6	82	48	820	960
	36	712	52	70	520	1'400
	37	713	56	176	560	3'520
	38	66		50	0	1'000
	39	32	101	46	1'010	920
	40	53	194	307	1'940	6'140
	41	60	537	328	5'370	6'560
	42	57	96		960	0
	43	167	177		1'770	0
	44	177	168	200	1'680	4'000
	45	136	824	1'035	8'240	20'700
	46	236	81	93	810	1'860
	47	215	351	308	3'510	6'160
	48	220	382	123	3'820	2'460
	49	128		58	0	1'160
	50	124	234	187	2'340	3'740
	51	110	68		680	0
	52	83	59	126	590	2'520
	53	114	46	202	460	4'040
54	95	71	19	710	380	

superficie bosco sotto strada

89'390 m2

superficie bosco sopra strada

163'330

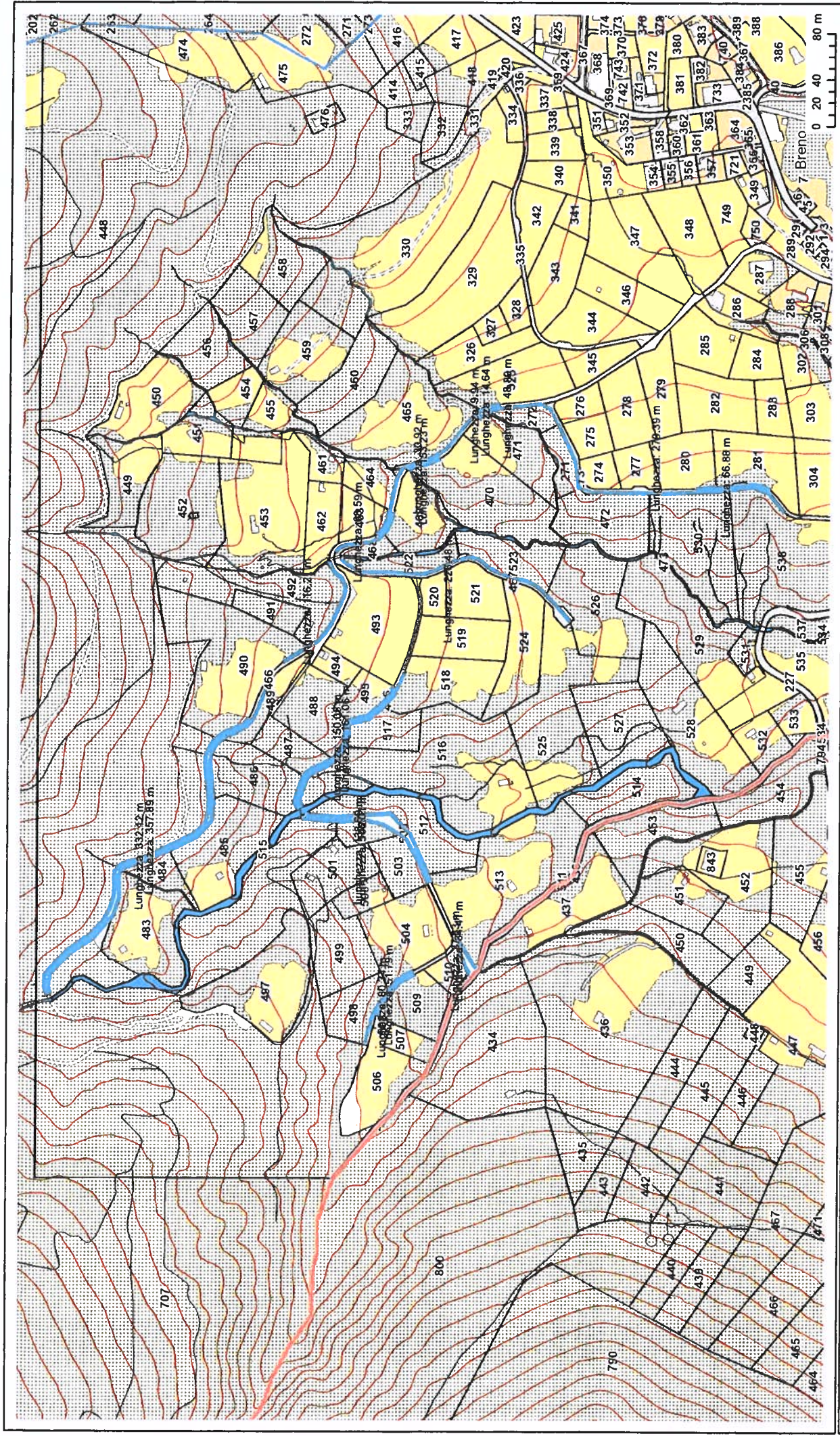

Misurazione ufficiale

I dati visualizzati hanno solamente valore informativo. Essi sono assolutamente privi di valore giuridico.

© SIT-TI 1996-2019 © swisstopo (5704002143) Tele Atlas © CARTOSPHERE
 Stampato: 17.09.2019 - 13.58.10



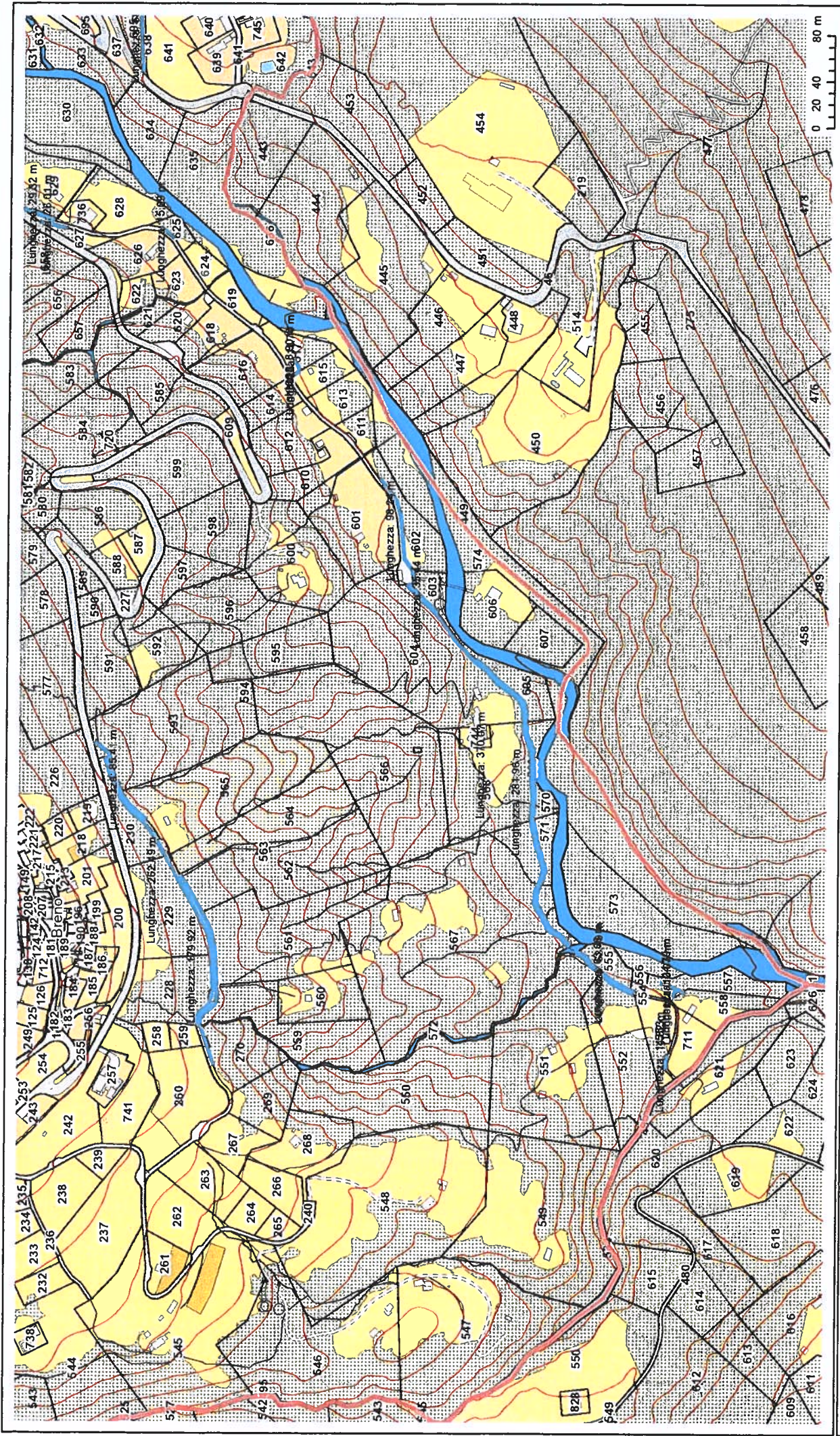

Misurazione ufficiale

I dati visualizzati hanno solamente valore informativo.
 Essi sono assolutamente privi di valore giuridico.



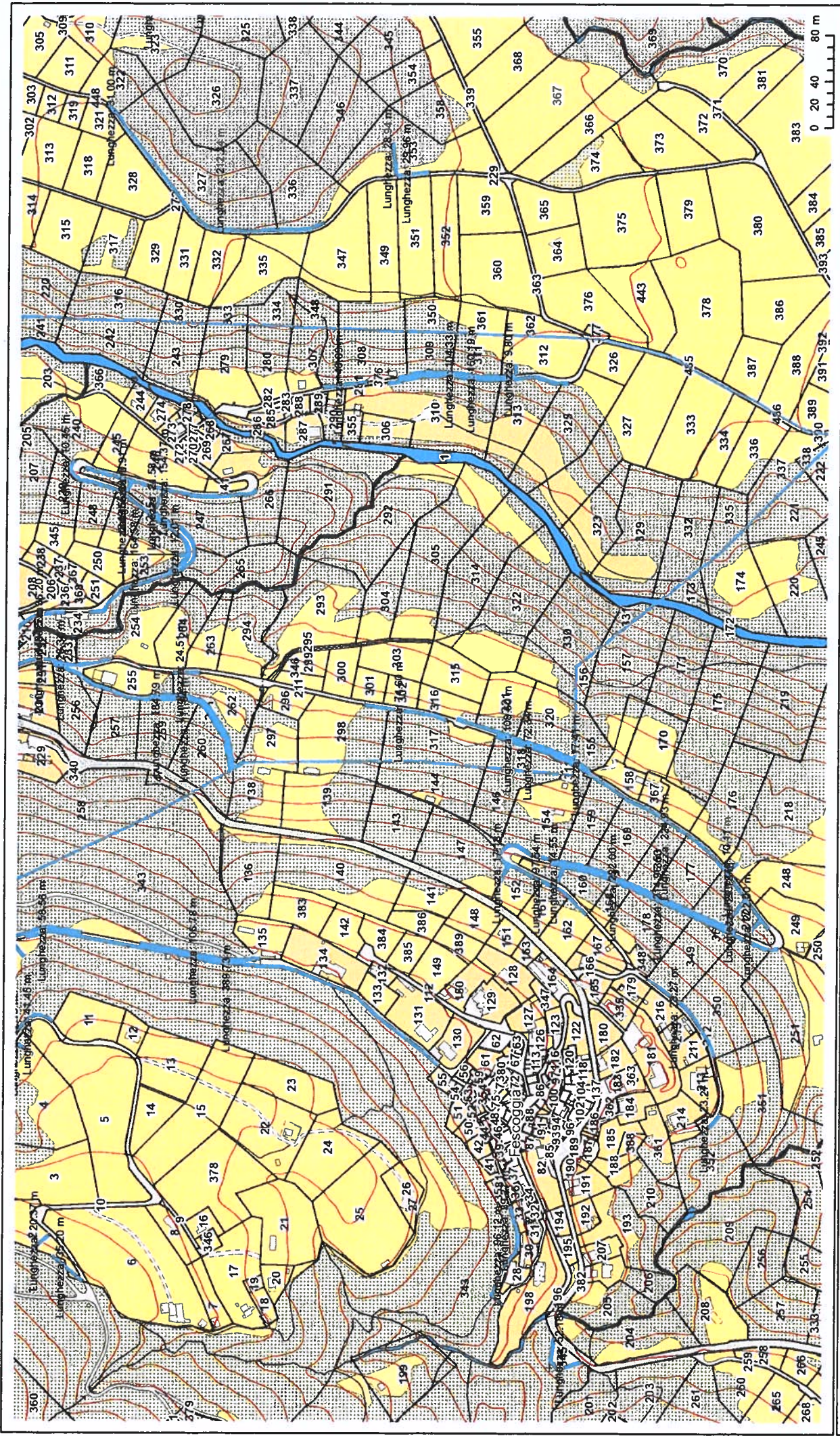

1:3'000



Misurazione ufficiale

I dati visualizzati hanno solamente valore informativo.
Essi sono assolutamente privi di valore giuridico.



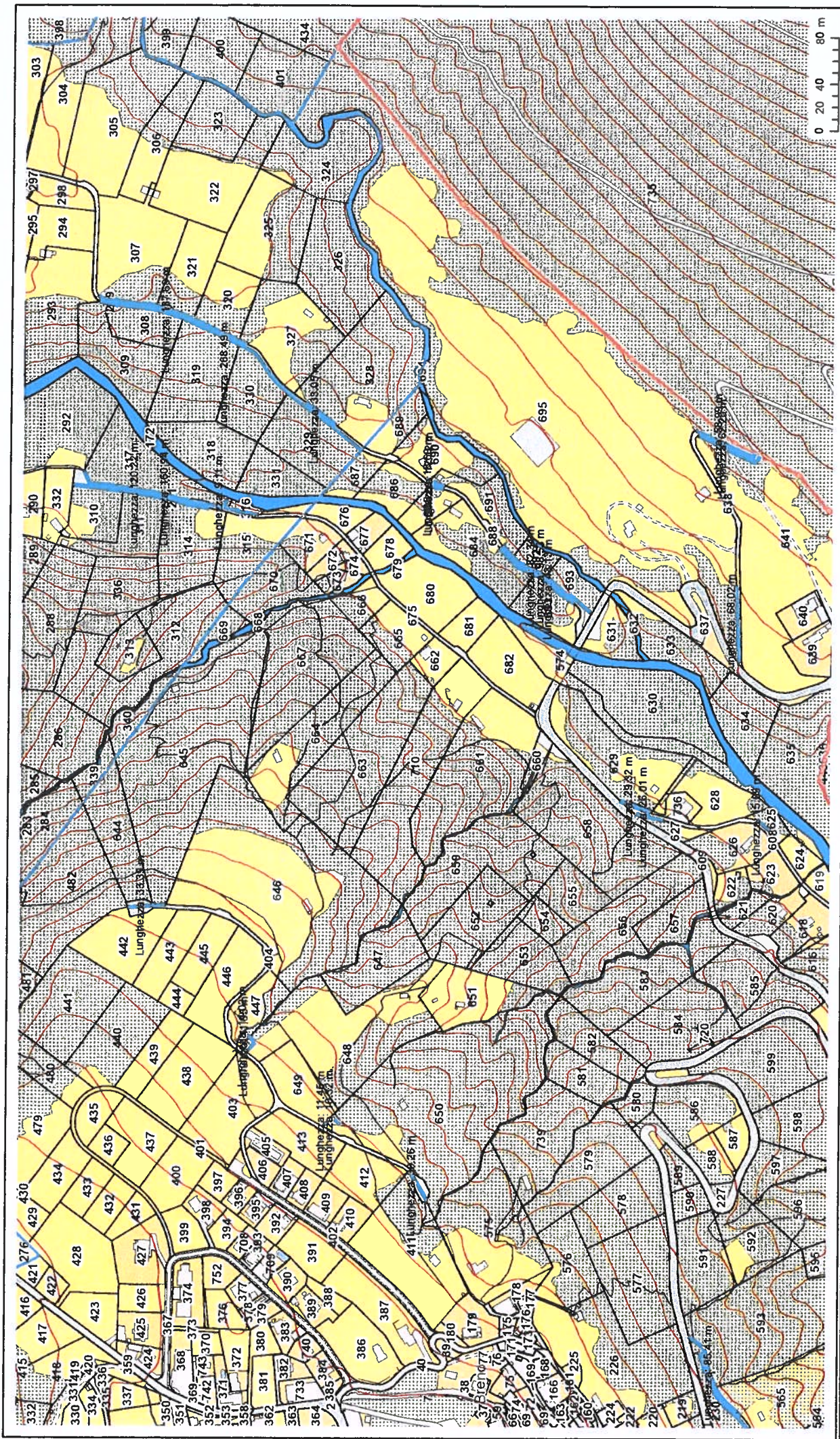

Misurazione ufficiale

I dati visualizzati hanno solamente valore informativo.
Essi sono assolutamente privi di valore giuridico.



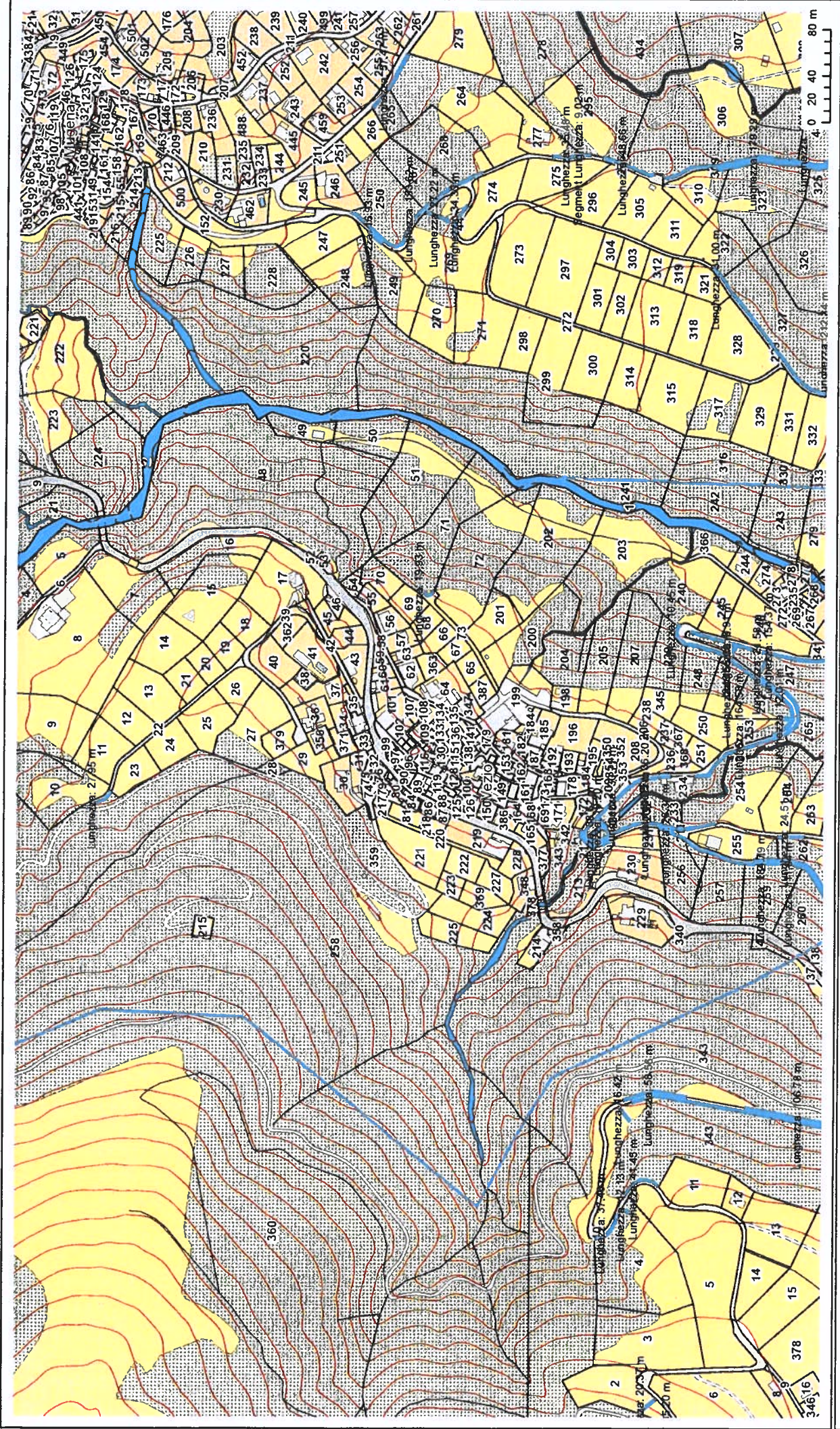

1:3'000



Misurazione ufficiale

I dati visualizzati hanno solamente valore informativo.
Essi sono assolutamente privi di valore giuridico.



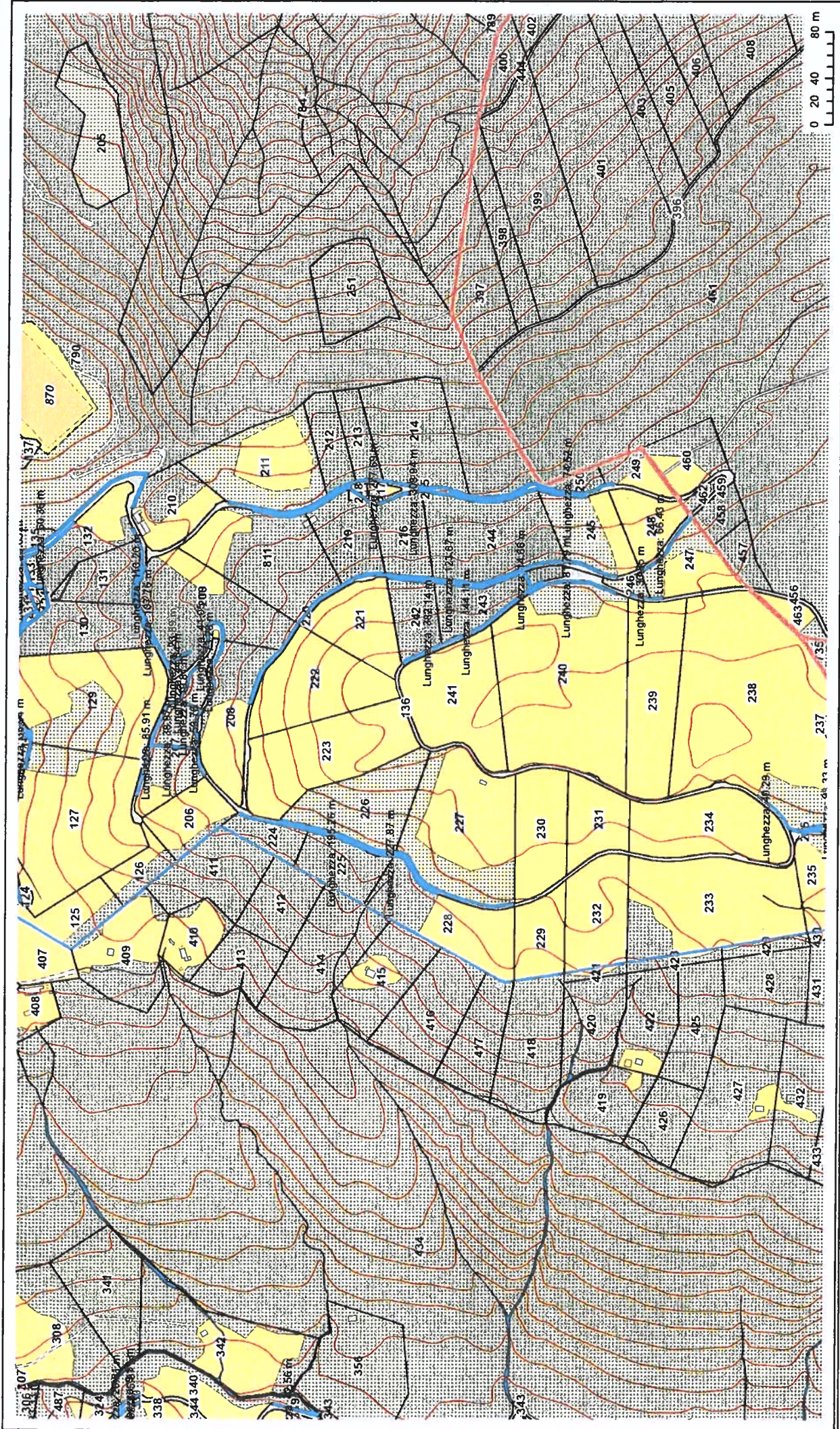

Misurazione ufficiale

I dati visualizzati hanno solamente valore informativo. Essi sono assolutamente privi di valore giuridico.

© SIT-TI 1996-2019 © swisstopo (5704002143) Tele Atlas © CARTOSPHERE
 Stampato: 17.09.2019 - 14:05:56

1:3000

0 20 40 80 m

N

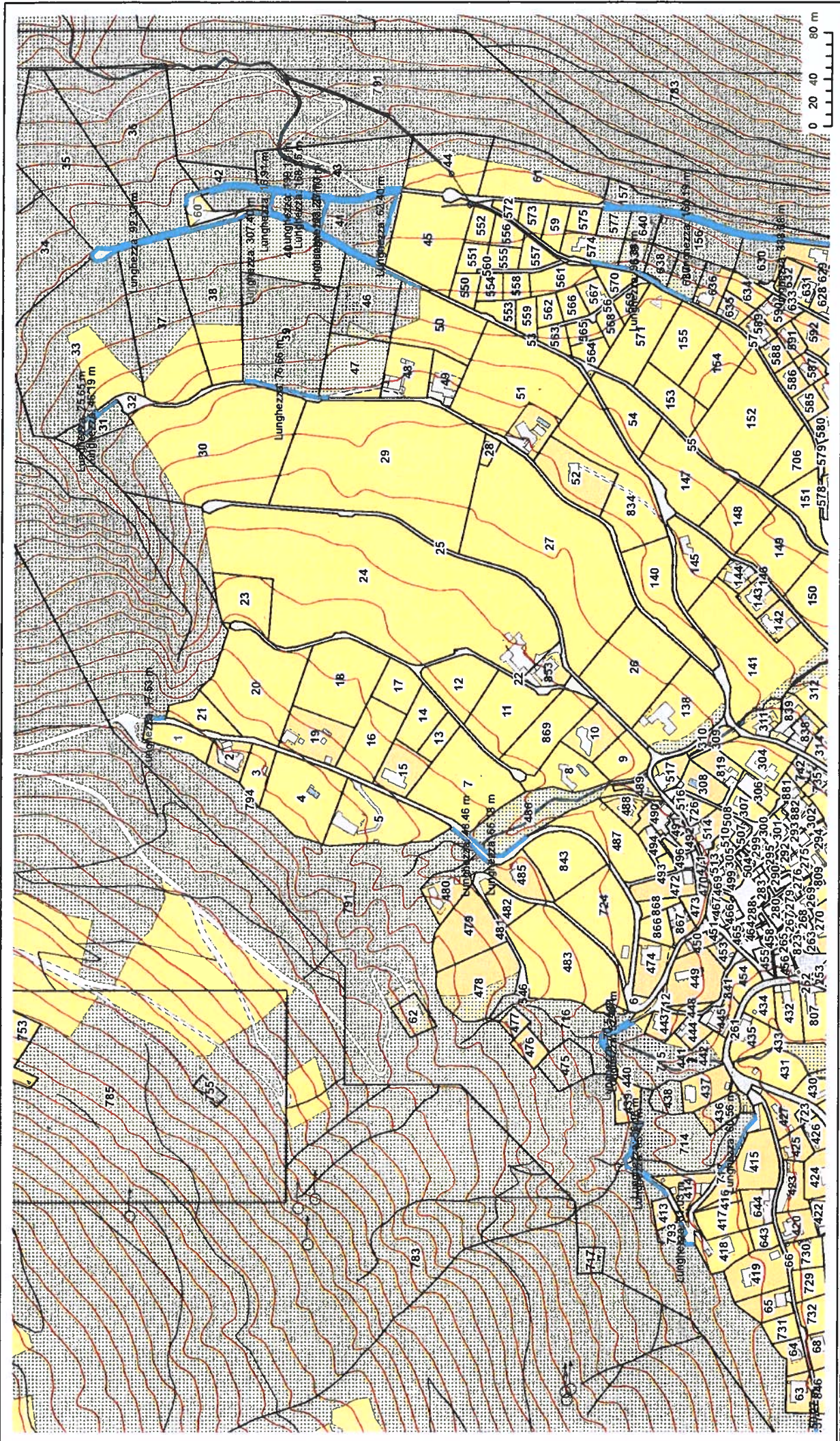

Misurazione ufficiale

I dati visualizzati hanno solamente valore informativo.
Essi sono assolutamente privi di valore giuridico.



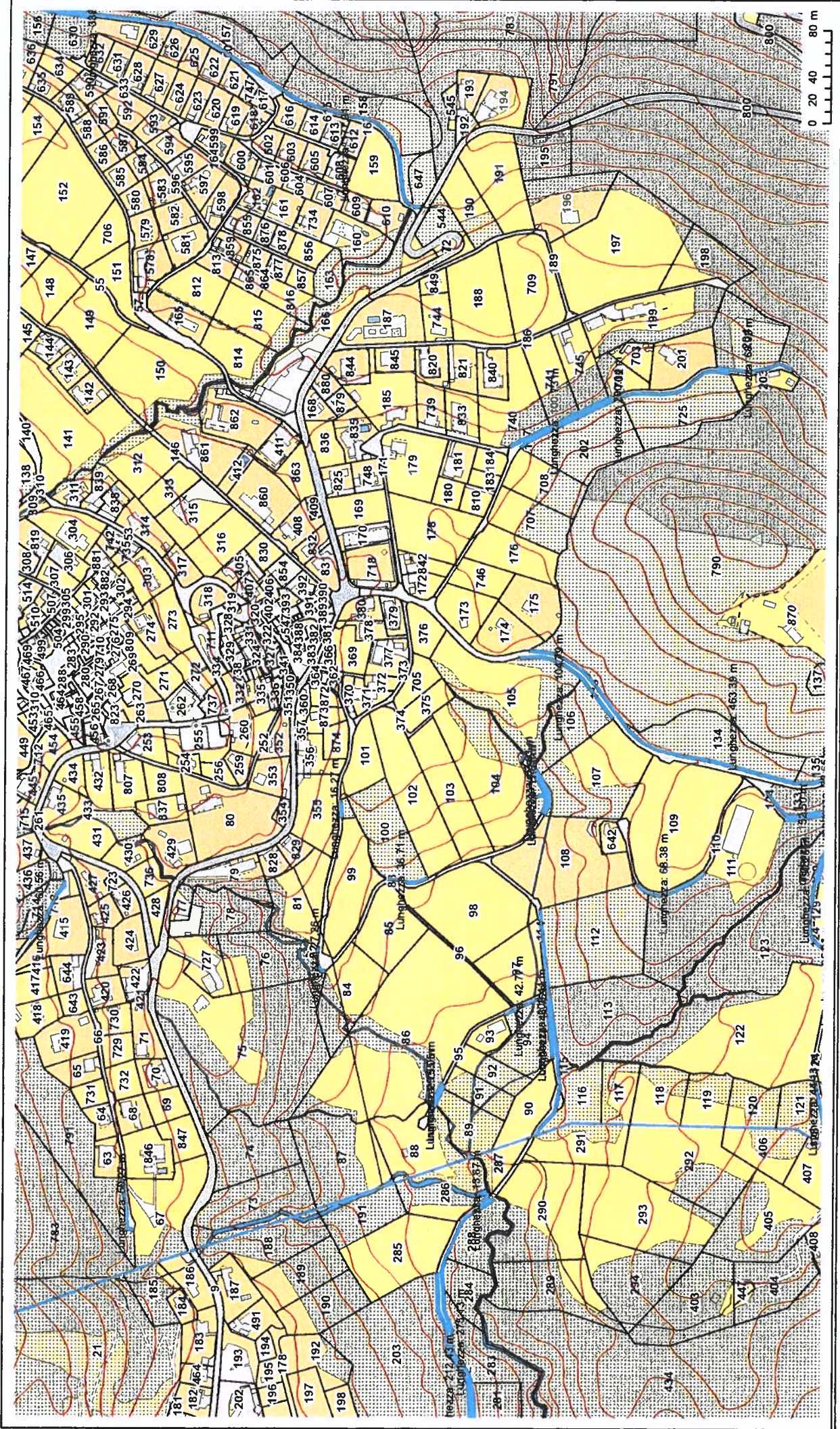

1:3'000

N

0 20 40 80 m

Misurazione ufficiale

I dati visualizzati hanno solamente valore informativo.
Essi sono assolutamente privi di valore giuridico.

© SIT-TI 1996-2019 © swisstopo (5704002143) Tele Atlas © CARTOSPHERE
Stampato: 17.09.2019 - 14.04.54

ti

